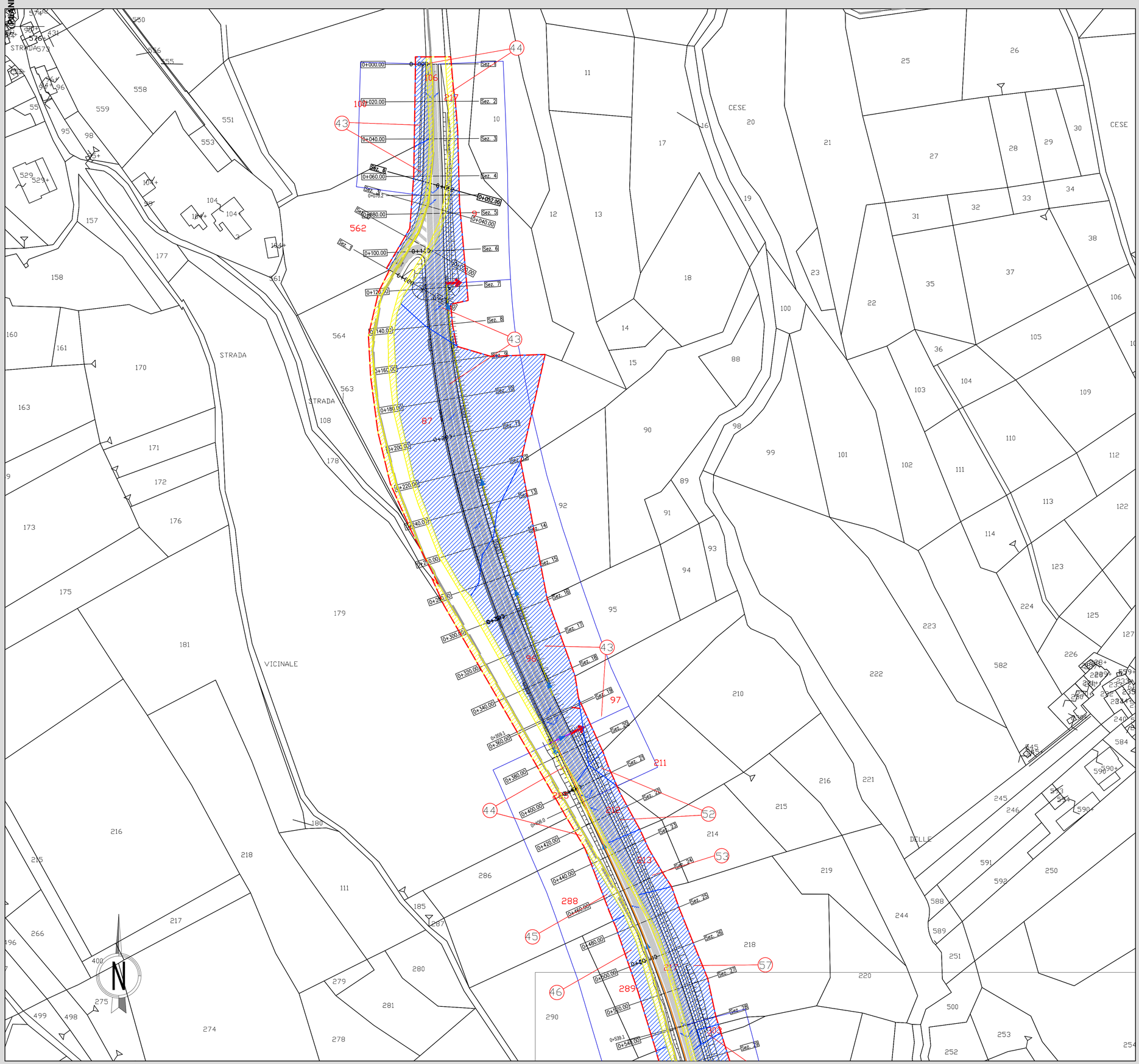

KEY-PLAN

FUORI SCALA

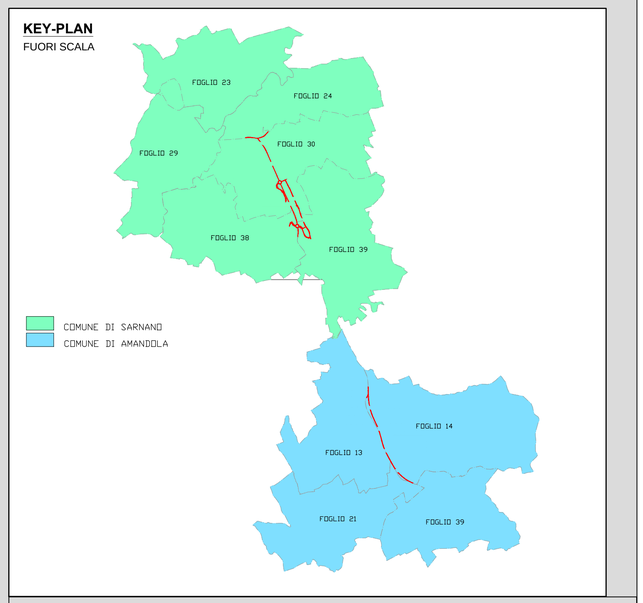

LEGENDA

	AREE DA ESPROPRIARE
	AREE DA OCCUPARE TEMPORANEAMENTE
	AREE DA ASSERVIRE/CONVENZIONARE
	AREE DEMANIALI
	FASCIA DI RISPETTO
XXX	NUMERO DI PIANO

NOTA BENE

NB

anas GRUPPO FS ITALIANE

Struttura Territoriale Marche
Via Isonzo, 15 - 60124 Ancona T [+39] 071 / 5091
Pec anas.marche@postacert.stradeanas.it - www.stradeanas.it

Anas S.p.A. - Gruppo Ferrovie dello Stato Italiane
Società con socio unico soggetta all'attività di direzione e coordinamento di ferrovie dello Stato Italiane S.p.A. e concessionaria ai sensi del D.L. 138/2002 (convertito con L. 178/2002)
Via Monzambano, 10 - 00185 Roma T [+39] 06 44461 - F [+39] 06 4456224
Pec anas@postacert.stradeanas.it
Cap. Soc. Euro 2.269.892.000,00 Iscr. R.E.A. 1024951 P.IVA 02133681003 – C.F. 80208450587

S.S. 78 "SARNANO - AMANDOLA"

LAVORI DI ADEGUAMENTOE/O MIGLIORAMENTO TECNICO FUNZIONALE DELLA SEZIONE STRADALE IN T.S. E POTENZIAMENTO DELLE INTERSEZIONI - 1° STRALCIO

PROGETTO DEFINITIVO

IMPRESA ESECUTRICE

bruno teodoro

GRUPPO DI LAVORO ANAS

PROGETTAZIONE

Ingegneria del Territorio s.r.l. — TECH PROJECT ingegneria integrata — Deerns

RESPONSABILE DEI LAVORI

IL PROGETTISTA

Ing. Valerio BAJETTI
Ordine degli Ingegneri della provincia di Roma n°A26211
(Diretto tecnico Ingegneria del Territorio)

IL COORDINATORE DELLA SICUREZZA IN FASE DI PROGETTAZIONE

Ing. Fabrizio BAJETTI
Ordine degli Ingegneri della provincia di Roma n°10112
(Diretto tecnico Ingegneria del Territorio)

RESPONSABILE DEL PROCEDIMENTO

Ing. Marco MANCINI

Signed by MARCO MANCINI
on 27/11/2023 14:47:16 CET

PROTOCOLLO | DATA

N. ELABORATO: L009

CAPITOLO LO - ESPROPRI

PLANIMETRIA CATASTALE - PIANO PARTICELLARE D'ESPROPRIO - TAV.03

CODICE PROGETTO	NOME FILE	REVISIONE	SCALA:
PROGETTO D2201	L009_T00ES00ESPPC07_B.dwg CODICE ELAB. T00ES00ESPPC07	B	1:1.000

REV.	DESCRIZIONE	DATA	REDATTO	VERIFICATO	APPROVATO
D					
C					
B	EMISSIONE PER C.D.S.	OTTOBRE 2023	ING. SIMONE ROMAGNOLI	ING. GIANCARLO TANZI	ING. VALERIO BAJETTI
A	PRIMA EMISSIONE	MARZO 2023	ING. SIMONE ROMAGNOLI	ING. GIANCARLO TANZI	ING. VALERIO BAJETTI